



การไฟฟ้าส่วนภูมิภาค
PROVINCIAL ELECTRICITY AUTHORITY

วิญญูขอตัดไฟ

เลขที่ ก.๓ ทกจ.- ๒๕๕/๒๕๖๔
ชื่อผู้รับ นายสมบุญรณ์ สิงโตทอง
ชื่อผู้ส่ง นายนิธิ พิชาตุลย์

วันที่
ตำแหน่ง ออ.ปบ.(ก.๓)
ตำแหน่ง ผจก.กฟย.อ.ห้วยกระเจา

ด้วยการไฟฟ้า.....ห้วยกระเจา.....จะขอตัดไฟเพื่อปฏิบัติงานในระบบจำหน่ายแรงสูง/สถานีไฟฟ้า.....ตามแผนผัง
สังเขปแนบ จำนวน.....๑.....แผ่น ดังนี้

ที่	ฟีดเดอร์	วัน/เดือน/ปี	ตั้งแต่เวลา	ถึงเวลา	ลักษณะงานที่ปฏิบัติ และบริเวณที่ปฏิบัติงาน	จาก	ถึง	ผู้ควบคุมงาน
๑	BOP-08	๒๗ ต.ค.๖๔	๐๘.๓๐ น.	๑๖.๓๐ น.	ปักเสา ๑๒.๒๐ ม. บ.วังไผ่	UTG05R-02	สุดไลน์แรงสูง	นายอุดมศักดิ์ จันทร์กลิ่น
๒.								

พื้นที่ที่มีผู้ใช้ไฟได้รับผลกระทบ(ไฟดับ).....๑๒๕ ราย.....

ผู้ประสานงานการตัดไฟ ชื่อ นายปราโมทย์ คชายุทธ ตำแหน่ง พงจ.๓ โทร ๐๘๑-๙๔๓๙๙๖๔.....

๑. มีสายเคเบิลใยแก้วนำแสง ๑.๑ มีโอกาสชำรุด ๑.๒ ไม่มีโอกาสชำรุด
๒. ไม่มีสายเคเบิลใยแก้วนำแสง

ลงชื่อ 

(.....นายนิธิ พิชาตุลย์.....)

ตำแหน่ง ผจก.กฟย.อ.ห้วยกระเจา

สำหรับแผนกควบคุมการจ่ายไฟ (ผคฟ.) กฟภ.๓

เรียน ออ.ปบ.(ก.๓)

ผคฟ. พิจารณาแล้วเห็นควร

อนุมัติให้ตัดไฟตามคำขอข้อ 1 ฟีดเดอร์ BOP08 จาก UTG05R-02 ถึง ปลายสาย
ในวันที่ 27 ต.ค. 64 ตั้งแต่เวลา 08.30 น. ถึง 16.30 น. ตามใบสั่งทำสวิตซ์ซึ่งเลขที่ 1398/64

อนุมัติให้ตัดไฟตามคำขอข้อ..... ฟีดเดอร์..... จาก..... ถึง.....
ในวันที่..... ตั้งแต่เวลา..... น. ถึง..... น. ตามใบสั่งทำสวิตซ์ซึ่งเลขที่.....

อนุมัติให้ตัดไฟตามคำขอข้อ..... ฟีดเดอร์..... จาก..... ถึง.....
ในวันที่..... ตั้งแต่เวลา..... น. ถึง..... น. ตามใบสั่งทำสวิตซ์ซึ่งเลขที่.....

พนักงานศูนย์ฯ นาย..... ฤกษ์ณะศักดิ์ รัตนตรัสคร..... ประสานงานการขอตัดไฟกับ..... ปราโมทย์ คชายุทธ

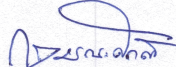
(.....นายฤกษ์ณะศักดิ์ รัตนตรัสคร.....)

สำหรับผู้อนุมัติ

ที่ ก.๓ กปบ.(คฟ.)

เรียน ผจก. กฟย.ทกจ.

อก.วว.(ก.๓)

อนุมัติ และแจ้ง จป. เพื่อตรวจสอบความปลอดภัย,
พร้อมทั้งลงข้อมูลแจ้งแผนดับไฟลงใน www.pea.co.th

ขั้นตอนการสวิตซ์ซึ่ง 1 แผ่น

แผนผังแนบ 1 แผ่น

ผจฟ.....(สถานี.....)

เพื่อทราบ และจัดพนักงานเข้าปฏิบัติงานร่วมกับศูนย์
นครปฐม ตั้งแต่เวลา.....น.เป็นต้นไป จนกว่างานจะแล้วเสร็จ

(นายเลอพงศ์ แก่นจันทร์)
รก.ปบ.(ก3) ปฏิบัติงานแทน ออ.ปบ.(ก3)

ใบสั่งทำสวิตชิง

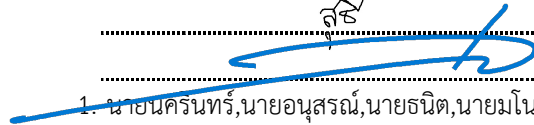
1. สถานที่ทำงาน	บ้านวังไผ่					
2. กำหนดวันที่ทำงาน	27 ต.ค. 64	ระหว่าง	08.30 น.	ถึง	16.30	น.
3. ผู้ขอทำงาน	กฟย.ทกจ.	งานที่ทำ	ปักเสาแรงสูง	ตามใบขอปฏิบัติงาน	1398/64	
4. เตรียมการสวิตชิงโดย	นายกฤษณะศักดิ์ รักเนตรสาคร			วันที่	27 ตุลาคม 2564	
5. ตรวจสอบสวิตชิงโดย				วันที่	27 ตุลาคม 2564	
6. อนุมัติสวิตชิงโดย				วันที่	27 ตุลาคม 2564	
7. สั่งทำสวิตชิงโดย	1. นายนครินทร์, นายอนุสรณ์, นายธนิต, นายมนโอช 2. นายกฤษณะศักดิ์, นายศุภสวัสดิ์, นายขุนทอง, นายสุธี, นายพนิต 3. เพชรรัตน์, นายพิชชา, นายณัฐกาญจน์, นายสามารถ					(กะ1 00.00 น. - 08.00 น.) (กะ2 08.00 น. - 16.00 น.) (กะ3 16.00 น. - 24.00 น.)

ที่	รหัสอุปกรณ์	สภาพอุปกรณ์ ปกติก่อน ดำเนินการ	ดำเนินการ	เวลา	ผู้ดำเนินการ	ผู้สั่งการ	หมายเหตุ
1	ตรวจสอบอุปกรณ์ก่อนทำการ Switching						
2	UTG05R-02	Normal	Nonreclosing		ทกจ.	R	R.บ้านหัวอ่าง
3	- เมื่อพร้อมดับไฟ						
4	UTG05R-02	สับ	ปลด		ทกจ.	R	R.บ้านหัวอ่าง
5	แจ้งกฟย.ทกจ. ปลดใบมีดด้านออกไลน์ของ Re. UTG05R-02 ออกจากกันทั้ง 3 เฟส						
6	แจ้งสถานะพื้นที่ไฟดับให้ผู้ควบคุมงานรับทราบ						
7	แจ้งผู้ควบคุมงาน Test ไฟ Short Ground จุด G1						
8	แจ้งผู้ควบคุมงาน Test ไฟ Short Ground จุด G2						
9	แจ้งผู้ควบคุมงานให้ชุดทำงานปฏิบัติงานได้						
*** สิ้นสุด Switching ช่วงเช้า ***							
10	เมื่อผู้ควบคุมงานแจ้งชุดทำงานปฏิบัติงานแล้วเสร็จ						
11	แจ้งผู้ควบคุมงานปลด Short Ground จุด G1						
12	แจ้งผู้ควบคุมงานปลด Short Ground จุด G2						
13	- เมื่อพร้อมจ่ายไฟ						
14	แจ้งกฟย.ทกจ. สับใบมีดด้านออกไลน์ของ Re. UTG05R-02 เข้าทั้ง 3 เฟส						
15	UTG05R-02	ปลด	สับ คง Nonreclosing		ทกจ.	R	R.บ้านหัวอ่าง
16	UTG05R-02	Nonreclosing	Normal		ทกจ.	R	R.บ้านหัวอ่าง
*** สิ้นสุด Switching ทั้งหมด ***							

← 4200
← 4200

↑
บ้านเลขที่ ๑๐๐.

บ้านเลขที่ ๑๐๐.
บ้านเลขที่ ๑๐๐.

↑
บ้านเลขที่ ๑๐๐.

F830P

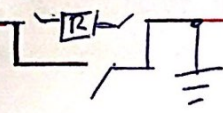

บ้านเลขที่ ๑๐๐.
บ้านเลขที่ ๑๐๐.

บ้านเลขที่ ๑๐๐.
บ้านเลขที่ ๑๐๐.

↑
บ้านเลขที่ ๑๐๐.

(นายนิธิ พิชาคุศลย์)
ผก.กพย.อ.ห้าแยกเงา

บ้านเลขที่ ๑๐๐.